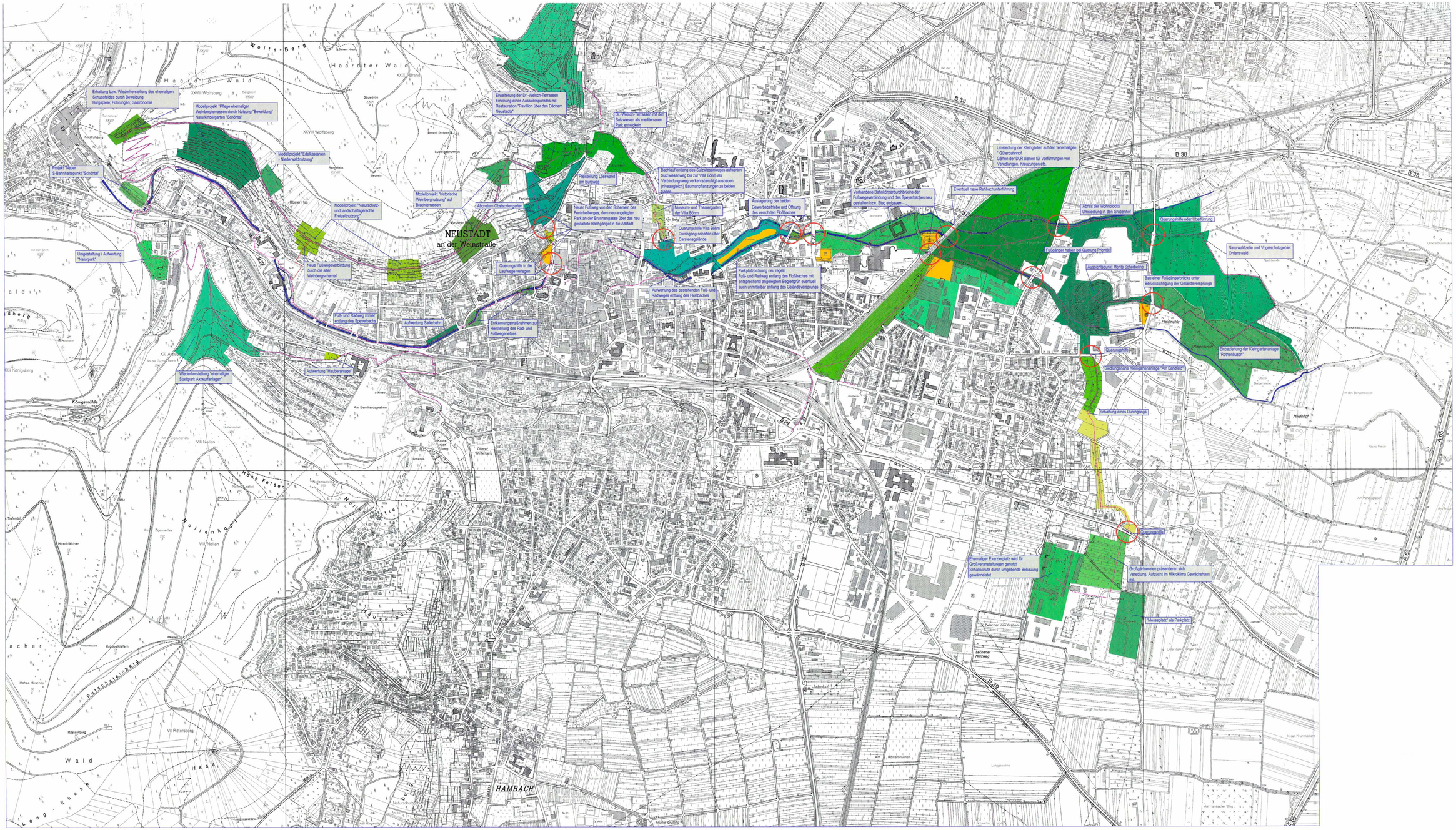

Erhaltung bzw. Wiederherstellung des ehemaligen Schussfeldes durch Beweidung
Burgpoleke; Führungen; Gastronomie
Modellprojekt "Pflege ehemaliger Weinbergterrassen durch Nutzung "Beweidung" Naturkindergarten "Schöntal"
Projekt "Neuer S-Bahnhaltepunkt "Schöntal"
Modellprojekt "Edelkastanien - Niederwaldnutzung"
Modellprojekt "Naturschutz- und landschaftsgerechte Freizeitnutzung"
Modellprojekt "historische Weinbergnutzung" auf Brachterrassen
Umgestaltung / Aufwertung "Naturpark"
Neue Fußwegeverbindung durch die alten Weinbergschemel
Fuß- und Radweg immer entlang des Speyerbachs
Aufwertung Salierhain
Wiederherstellung "ehemaliger Stadtpark Axtwurfanlagen"
Aufwertung "Hauberanlagen"
Arboretum Obstsortengarten
Erweiterung der Dr.-Welsch-Terrassen Errichtung eines Aussichtspunktes mit Restauration "Pavillion über den Dächern Neustadts"
Dr.-Welsch-Terrassen mit den Sulzwiesen als mediterranen Park entwickeln
Freistellung Löseweg am Burgweg
Neuer Fußweg von den Schemeln des Fenichelbergres, dem neu angelegten Park an der Brunnengasse über das neu gestaltete Bachgängel in die Altstadt
Querungshilfe in die Laufwege verlegen
Entkernungsmaßnahmen zur Herstellung des Rad- und Fußwegenetzes
Bachlauf entlang des Sulzwiesenweges aufwerten Sulzwiesenweg bis zur Villa Böhm als Verbindungsweg verkehrsberuhigt ausbauen (niveaugleich) Baumanpflanzungen zu beiden Seiten
Museum- und Theatergarten der Villa Böhm
Querungshilfe Villa Böhm Durchgang schaffen über Carstensgeländ
Aufwertung des bestehenden Fuß- und Radweges entlang des Floßbaches
Auslagerung der beiden Gewerbebetriebe und Öffnung des verrohrten Floßbaches
Parkplatzordnung neu regeln Fuß- und Radweg entlang des Floßbaches mit entsprechend angelegten Begleitgrün eventuell auch unmittelbar entlang des Geländesprungs
Vorhandene Bahnkörperdurchbrüche der Fußwegeverbindung und des Speyerbaches neu gestalten bzw. Steg einbauen
Eventuell neue Rehbachunterführung
Umsiedlung der Kleingärten auf den "ehemaligen Güterbahnhof Gärten der DLR dienen für Vorführungen von Veredlungen, Kreuzungen etc.
Abriss der Wohnblocks Umsiedlung in den Grubenhof
Querungshilfe oder Überführung
Naturwaldzelle und Vogelschutzgebiet Ordenswald
Aussichtspunkt Monte Scherbelino
Bau einer Fußgängerbrücke unter Berücksichtigung der Geländesprünge
Einbeziehung der Kleingartenanlage "Rothenbusch"
Querungshilfe
Siedlungsnahe Kleingartenanlage "Am Sandfeld"
Schaffung eines Durchgangs
Querungshilfe
Ehemaliger Exerzierplatz wird für Großveranstaltungen genutzt Schallschutz durch umgebende Bebauung gewährleistet
Großgärtnereien präsentieren sich Veredlung, Aufzucht im Mikroklima Gewächshaus etc.
"Messeplatz" als Parkplatz
NEUSTADT an der Weinstraße
HAMBACH
Haardter Wald
Wolfs-Berg
Hohe Felsen
Rutschensteinberg
Wolfenkopfweg
Loog-Ebene
B 38
B 39
A 65